

# GROUPE SCOLAIRE ET EQUIPEMENT SPORTIF

## SAINT-CYR-SUR-LOIRE (37)

MAITRISE D'OUVRAGE	Maîtrise d'ouvrage VILLE DE SAINT-CYR-SUR-LOIRE	Parc de la Perraudière BP139 37541 Saint-Cyr-sur-Loire tél: 02 47 42 80 52
BUREAU CONTROLE	BUREAU VERITAS	29 et 31 rue de la Milletière 37074 Tours Cedex tél: 02 47 71 13 10
BUREAU C.S.I.	CSD ASSOCIES	30, avenue Hubert Dubedout 33150 Cenon tél: 05 57 54 30 80
BUREAU O.P.C.	POLYTEC	ZAC de la Châtaigneraie, 1 rue Briaudière Bat C. 37510 Ballan-Miré tél : 02 47 80 06 42

MAITRISE D'OEUVRE	Architecte mandataire Marjan Hessamfar & Joe Vérons Architectes associés	13 rue Cancera 33 000 BORDEAUX tél : 05 56 13 11 06 fax : 05 56 51 33 01 info@hessamfar-verons.fr
	Bureau d'étude structure TERRELL	11, rue Heinrich 92 100 Boulogne-Billancourt tel : 05 61 22 05 00
	Bureau d'étude fluides LOUIS CHOULET	11, rue Gantière 63 000 Clermont-Ferrand tel : 04 73 28 60 50
	Bureau d'étude VRD VIA INFRASTRUCTURE	Caserne Niel , 87 Quai de Queyries 33 100 Bordeaux tel : 05 64 10 01 65
	Paysagiste BERTRAND MASSE	19, rue Renaudin 17 300 Rochefort tel : 05 46 84 96 65
	Acousticien EMACOUSTIC	6bis Rue Claude Taffanel 33 800 Bordeaux tel : 05 56 85 96 89
	Economiste TECHNIQUES & CHANTIERS	72, boulevard de Strasbourg 49 000 Angers tel : 02 41 66 14 25

### PLAN MASSE ET PLAN DES ACCES EXTERIEURS

INDICE	DATE	MODIFICATIONS				ÉTABLI PAR	VÉRIFIÉ PAR	VISÉ PAR
B	28-07-2017							
ECHELLE		N° AFFAIRE	CODE EMETTEUR	CODE LOT	REFERENCE DOCUMENT	INDICE	N° FOLIO	N° DOCUMENT
			MHJV					PC 39 a



PC



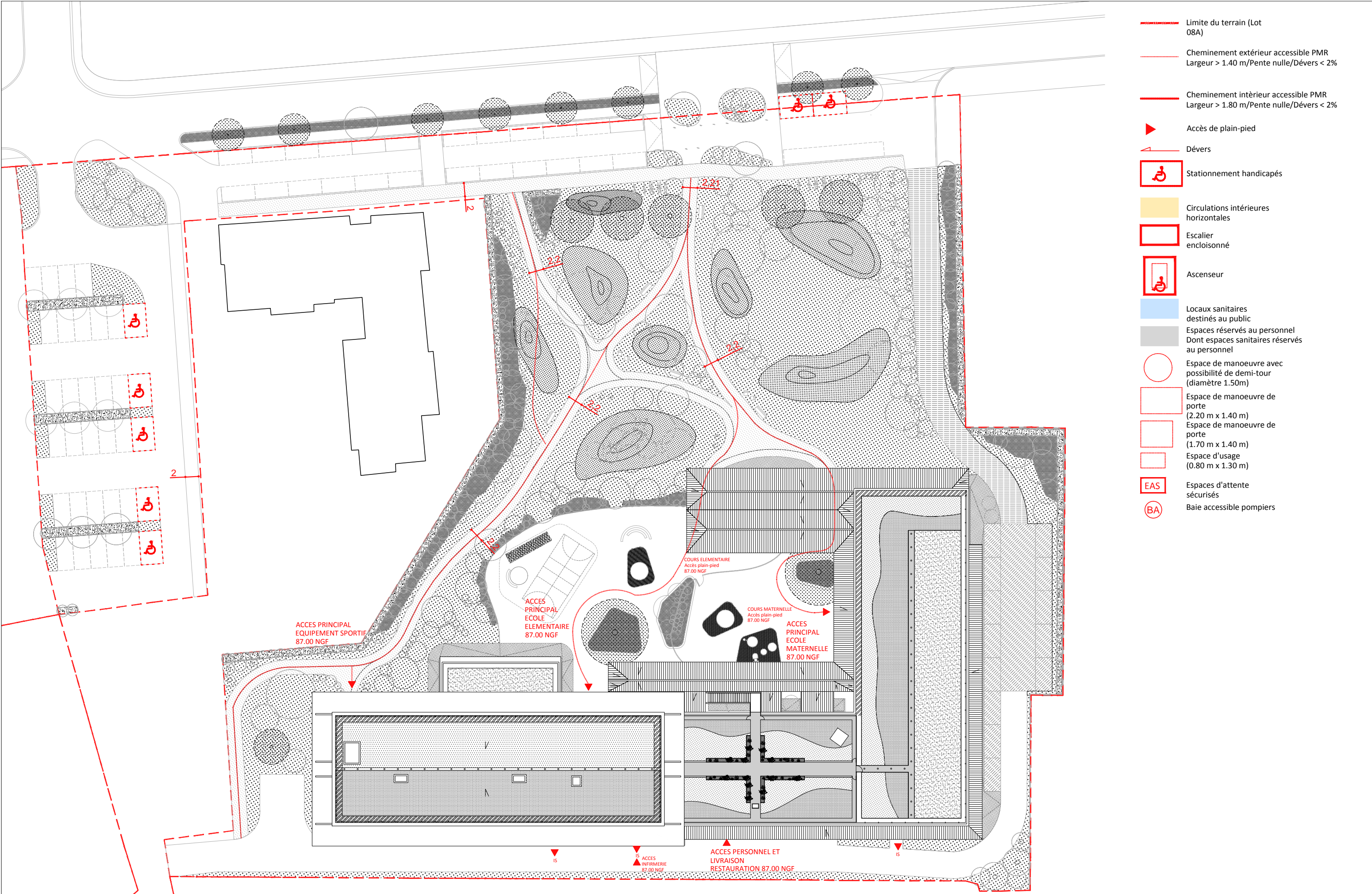

- Limite du terrain (Lot 08A)
- Cheminement extérieur accessible PMR  
Largeur > 1.40 m/Pente nulle/Dévers < 2%
- Cheminement intérieur accessible PMR  
Largeur > 1.80 m/Pente nulle/Dévers < 2%
- ▶ Accès de plain-pied
- ↗ Dévers
- ♿ Stationnement handicapés
- Horizontal yellow box: Circulations intérieures horizontales
- Red outline box: Escalier encloisonné
- Red outline box with ♿: Ascenseur
- Blue box: Locaux sanitaires destinés au public
- Grey box: Espaces réservés au personnel  
Dont espaces sanitaires réservés au personnel
- Circle: Espace de manoeuvre avec possibilité de demi-tour (diamètre 1.50m)
- 2.20 x 1.40 m box: Espace de manoeuvre de porte (2.20 m x 1.40 m)
- 1.70 x 1.40 m box: Espace de manoeuvre de porte (1.70 m x 1.40 m)
- 0.80 x 1.30 m box: Espace d'usage (0.80 m x 1.30 m)
- EAS box: Espaces d'attente sécurisés
- BA circle: Baie accessible pompiers

<div>ARCHITECTES</div> <div><div>marjan hessamfar &amp; joe vérons 13 Rue Cancera 33 000 Bordeaux tél : 05 56 13 11 06</div></div>		<div>BUREAU D'ETUDE STRUCTURE</div> <div>Terrell Paris</div>	<div>BUREAU D'ETUDE FLUIDE</div> <div>Louis Choulet 11 rue Gantière 63000 Clermont-Ferrand 04 73 28 60 50</div>	<div>BUREAU D'ETUDE VRD</div> <div>Via infrastructure Caserne Niel 87 Quai Queyries 33 100 Bordeaux 05 64 10 01 65</div>	<div>PAYSAGISTE</div> <div>Bertrand Massé 19 rue Renaudin 17300 Rochefort 05 46 84 96 65</div>	<div>ECONOMISTE</div> <div>Techniques &amp; Chantiers 72, bd de Strasbourg 49000 Angers 02 41 66 14 25</div>	<div>ACOUSTICIEN</div> <div>Emacoustic 6bis Rue Claude Taffanel 33 800 Bordeaux 05 56 85 96 89</div>	<div>SSI</div> <div>CSD Associés 30 av. Hubert Dudebout 33150 Cenon 05 57 54 30 80</div>	<div>Eclairagiste</div> <div>Wonderfulight 2 rue des trois conils BP27 33036 Bordeaux 05 46 84 96 65</div>	<div>Construction d'un groupe scolaire et équipement sportif, à Saint-Cyr-sur-Loire</div> <table><tr><td>INDICE</td><td>DATE</td><td>MODIFICATIONS</td><td>ETABLI</td><td>VERIFIE</td><td>WISE</td></tr><tr><td></td><td>28 07 2017</td><td></td><td></td><td></td><td></td></tr><tr><td></td><td></td><td></td><td></td><td></td><td></td></tr></table>				INDICE	DATE	MODIFICATIONS	ETABLI	VERIFIE	WISE		28 07 2017											<div>ECHELLE: 1/500</div>	<div>DOCUMENT: PC39a</div>
INDICE	DATE	MODIFICATIONS	ETABLI	VERIFIE	WISE																												
	28 07 2017																																
										<div>PLAN DE MASSE ACCESSIBILITE PMR</div>		<div>PC</div>																					